

## Parcours de Rémy

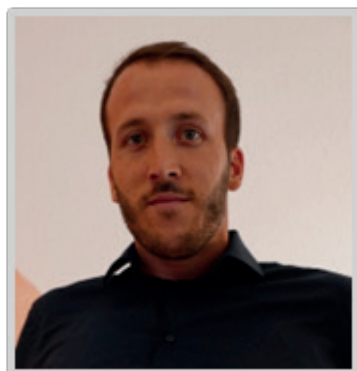

Rémy CHARMOILLE - Conducteur de Travaux au sein de notre Agence ROGER MARTIN Territoire de Belfort (90)

### Quel est ton parcours ?

« J'ai d'abord réalisé un BTS TP en alternance au sein du Groupe, puis j'ai poursuivi en formation initiale Ingénieur TP à l'ESITC. J'ai été embauché à l'issue de ces trois années »

### Quand as-tu été embauché et quel poste occupes-tu ?

« J'ai été embauché en juillet 2014 en tant que Conducteur de Travaux au sein de l'Agence de Belfort, Agence de travaux publics VRD. »

### Ton avis sur le Groupe et pourquoi tu l'as rejoint ?

« Le Groupe ROGER MARTIN est un groupe familial qui conserve des valeurs humaines importantes. On s'y sent bien et on a envie d'y progresser. J'avais déjà effectué mon BTS en alternance au sein du Groupe donc à la sortie de l'ESITC, c'était assez naturel de proposer ma candidature. »

### Que peux-tu conseiller aux jeunes qui veulent nous rejoindre ?

« Venez rejoindre une entreprise dynamique, dans un métier d'extérieur, varié avec beaucoup de contacts humains et de travail en équipe. Le domaine du BTP est très varié et attractif. »

## Et si c'était vous ?

► [recrutement@rogermartin.fr](mailto:recrutement@rogermartin.fr)

Siège social : 4 Avenue Jean Bertin -  
21000 DIJON - Tél. 03 80 70 07 70



Ensemble,  
construisons le Présent  
et traçons l'Avenir.

